AUTODOC CLUB

Ako vymeniť predné brzdový strmeň na **SKODA FABIA (6Y2)** – návod na výmenu

PODOBNÝ VIDEO TUTORIÁL

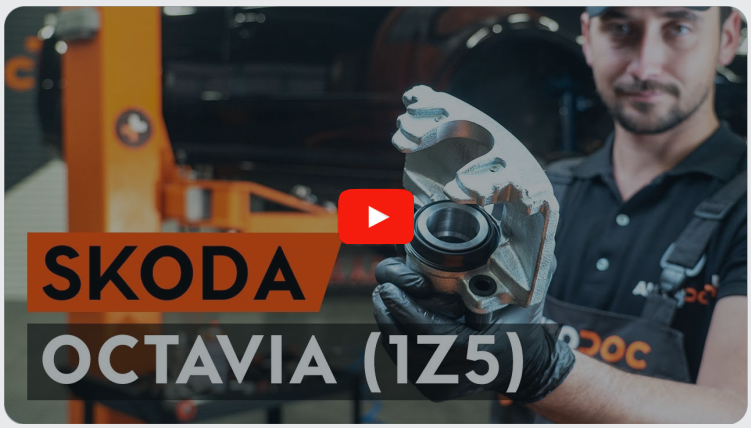

Toto video ukazuje proces výmeny podobnej súčiastky na inom vozidle

Dôležité!

Tento proces výmeny môžete použiť pre model:
SKODA FABIA (6Y2) 1.4 16V, SKODA FABIA (6Y2) 1.4, SKODA FABIA (6Y2) 1.9 SDI, SKODA FABIA (6Y2) 1.0, SKODA FABIA (6Y2) 1.9 TDI, SKODA FABIA (6Y2) 2.0, SKODA FABIA (6Y2) 1.2, SKODA FABIA (6Y2) 1.4 TDI

Postup sa môže mierne meniť podľa dizajnu auta.

Tento tutoriál bol vytvorený na základe procesu výmeny pre podobnú súčiastku na aute: SKODA Octavia II Combi (1Z5) 1.8 TSI

VÝMENA: BRZDOVYCH STRMENOV – SKODA FABIA (6Y2). POTREBNÉ NÁSTROJE:

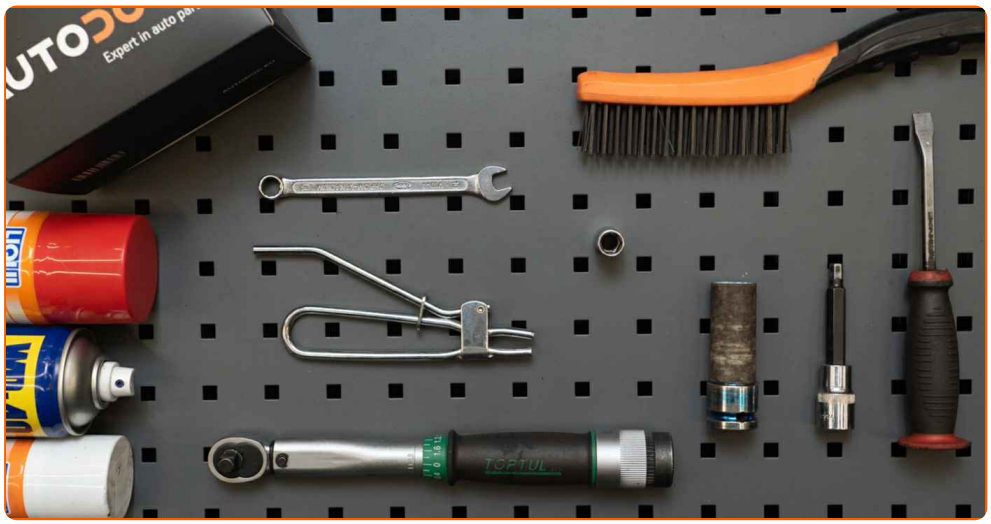

- Drôtená kefa
- Čistič brzd
- Medené mazivo
- Kombinačný kľúč č.10
- HEX nástavec č. H7
- Nástavec č. 11
- Úderová rázová hlavica na matice kolies č.17
- Ráčňový kľúč
- Momentový kľúč
- Spona brzdovej hadice
- Nádržka na kvapalinu
- Set na odvzdušnenie brzd
- Páčidlo
- Klin pod koleso auta

Kúpiť nástroje

Výmena: brzdovych strmenov – SKODA FABIA (6Y2). AUTODOC odporúča:

- Proces výmeny je rovnaký pre ľavý a pravý brzdový strmeň na rovnakej náprave.
- Celý postup práce vykonajte pri vypnutom motore.

VÝMENA: BRZDOVYCH STRMENOV – SKODA FABIA (6Y2). VYKONAJTE NASLEDUJÚCE KROKY:

1 Otvorte kapotu. Odskrutkujte uzáver nádržky brzdovej kvapaliny.

2 Kolesá auta zaistite pomocou klinov.

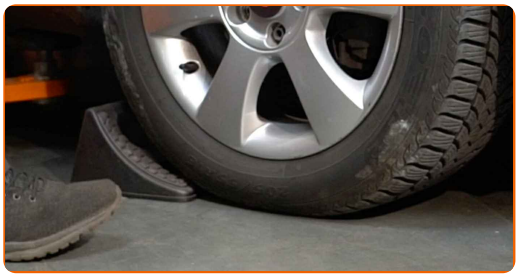

3 Uvoľnite upevňovacie skrutky kolesa. Použite rázový nástavec na koleso č. 17.

4 Zodvihnite prednú časť vozidla a zaistite vozidlo na podperách.

5 Odskrutkujte skrutky kolies.

Výmena: brzdovych strmenov – SKODA FABIA (6Y2). Tip:

- Aby ste sa vyhli zraneniu, pri odskrutkovávaní skrutiek držte koleso.

6 Odstráňte koleso.

7 Pod auto dajte nádobu na vypúšťanú brzdovú kvapalinu.

8 Vyčistite miesto, kde sa brzdová hadička spája so strmeňom, a miesto vodiacich závlačiek. Použite drôtenú kefu. Použite čistič brzd.

AUTODOC odporúča:

- Výmena: brzdovych strmenov – SKODA FABIA (6Y2). Po aplikovaní spreja niekoľko minút počkajte.

9 Za použitia klieští na sponu brzdovej hadice vypojte sponu brzdovej hadice.

10 Odskrutkujte prvky brzdovej hadičky od brzdového strmeňa. Použite nástavec č.11. Použite ráčňový kľúč.

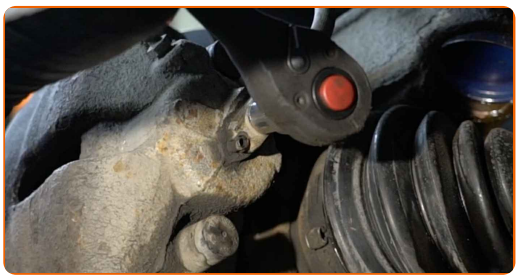

11 Odstráňte krytky prachového puzdra vodiacich závlačiek brzdového strmeňa. Použite páčidlo.

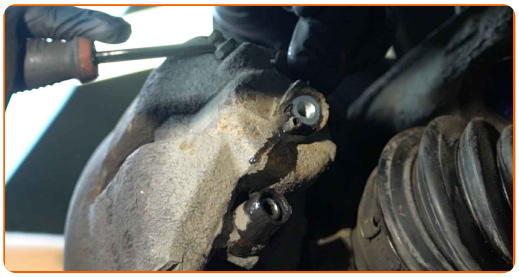

12 Odskrutkujte upevnenie brzdového strmeňa. Použite imbusový kľúč č. H7. Použite ráčňový kľúč.

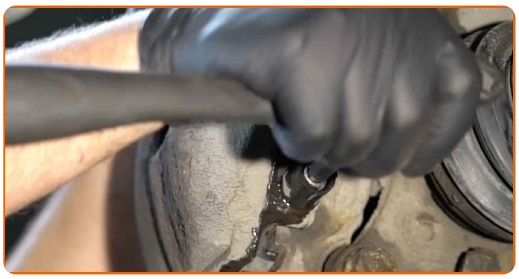

13 Rozšírte brzdové platničky. Použite páčidlo.

14 Odstráňte držiacu pružinu brzdových platničiek. Použite páčidlo.

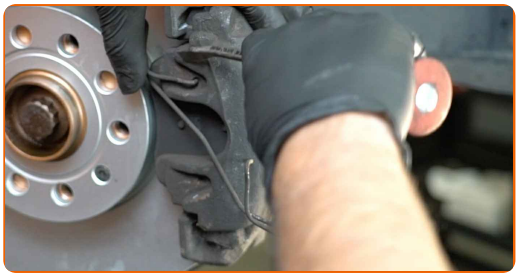

15 Odstráňte brzdový strmeň.

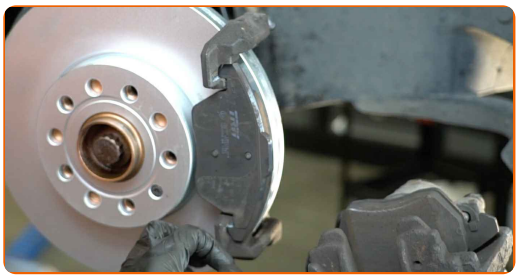

Výmena: brzdovych strmenov – SKODA FABIA (6Y2). Tip od odborníkov z AUTODOC:

- Pri výmene brzdového strmeňa sa odporúča skontrolovať možné poškodenie brzdových hadičiek, a ak je to potrebné, vymeniť ich za nové.
- Pri výmene brzdového strmeňa sa odporúča vymeniť kotúče, platničky, skontrolovať stav kotúčov a vymeniť ich, ak je to potrebné.
- Skontrolujte držiak brzdového strmeňa, vodiace závlačky brzdového strmeňa a puzdrá. Vyčistite ich. Ak je to potrebné, vymeňte ich.
- Po odstránení brzdového strmeňa nestláčajte brzdový pedál. Vypadol by totiž piest z brzdového valca, vyliala by sa brzdová kvapalina a systém by stratil tlak.

16 Odstráňte brzdové platničky.

17 Nainštalujte brzdové platničky.

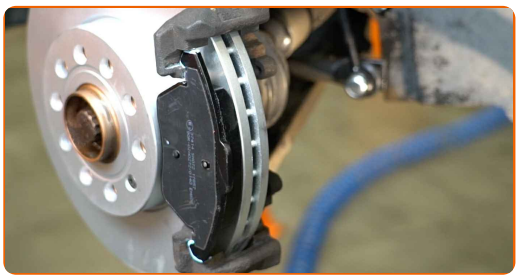

Výmena: brzdovych strmenov – SKODA FABIA (6Y2). Odporúčajú odborníci z AUTODOC:

- Ak chcete použiť staré brzdové platničky, vyčistite ich.

18 Nainštalujte brzdový strmeň a upevnite ho. Použite imbusový kľúč č. H7. Použite momentový kľúč. Utiahnite ju krútiacim momentom 30 Nm.

19 Nainštalujte krytky prachového puzdra vodiacich závlačiek brzdového strmeňa.

20 Nainštalujte držiacu pružinu brzdových platničiek.

21 Natrite brzdovú hadičku. Použite čistič brzd.

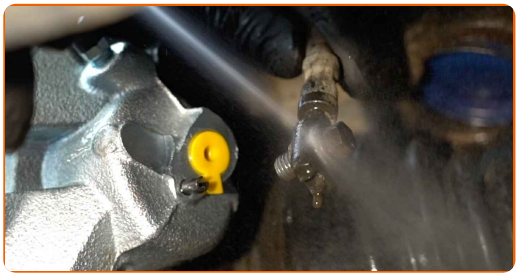

Výmena: brzdovych strmenov – SKODA FABIA (6Y2). Tip:

- Po aplikácii spreja počkajte niekoľko minút.

22 Utiahnite upevnenie spájajúce brzdové potrubie k brzdovému strmeňu. Použite nástavec č.11. Použite momentový kľúč. Utiahnite ju krútiacim momentom 35 Nm.

23 Odstráňte držiak brzdovej hadičky.

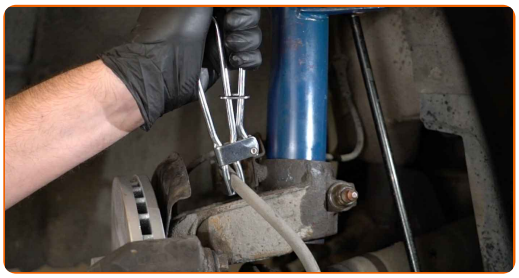

24 Odpojte skrutku prvku na odvzdušnenie brzd. Použite kombinačný kľúč č.10.

25 Zapojte set na odvzdušnenie brzd do skrutky prvku na odvzdušnenie brzd.

26 Vypustite systém brzdového strmeňa. Bez naštartovania motora stlačte brzdový pedál niekoľkokrát, až kým nebudete cítiť značný odpor.

27 Utiahnite skrutku prvku na odvzdušnenie brzd. Použite kombinačný kľúč č.10.

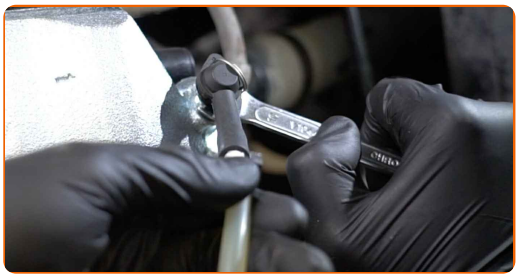

28 Odpojte set na odvzdušnenie brzd.

29 Utiahnite odvzdušňovaciu skrutku brzdového strmeňa. Použite nástavec č.10. Použite momentový kľúč. Utiahnite ju krútiacim momentom 10 Nm.

30 Natrite povrch, kde je brzdový kotúč v kontakte s ráfikom kolesa. Použite medené mazivo.

31 Vyčistite povrch brzdového kotúča. Použite čistič brzd.

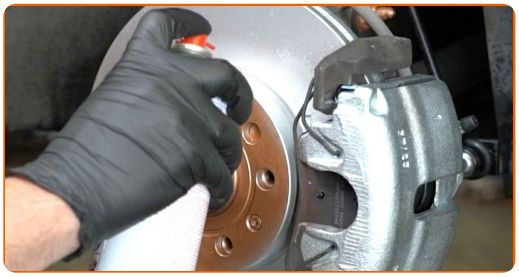

AUTODOC odporúča:

- Výmena: brzdovych strmenov – SKODA FABIA (6Y2). Po aplikovaní spreja niekoľko minút počkajte.

32 Nainštalujte koleso.

Výmena: brzdovych strmenov – SKODA FABIA (6Y2). Tip od AUTODOC:

- Na zabránenie zraneniu držte koleso pri zaskrutkovávaní upevňovacích skrutiek.

33 Zaskrutkujte skrutky kolies. Použite rázový nástavec na koleso č. 17.

34 Dajte auto dolu a skrutkujte skrutky v krížovom poradí. Použite rázový nástavec na koleso č. 17. Použite momentový kľúč. Utiahnite ju krútiacim momentom 120 Nm.

35 Odstráňte zdviháky a kliny.

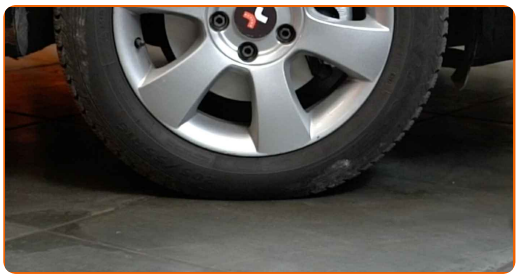

AUTODOC odporúča:

- Dôležité! Výmena: brzdových strmenov – SKODA FABIA (6Y2). Skontrolujte hladinu brzdovej kvapaliny v nádržke a v prípade potreby ju doplňte.

36 Utiahnite uzáver nádržky brzdovej kvapaliny. Zatvorte kapotu.

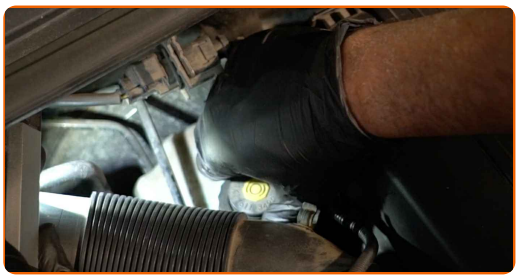

VÝBORNE!

ZOBRAZIŤ VIAC TUTORIÁLOV

AUTODOC — NÁHRADNÉ DIELY NAJVYŠŠEJ KVALITY ZA VÝBORNÚ CENU, A TO VŠETKO ONLINE

AUTODOC MOBILNÁ APLIKÁCIA: ZACHYŤTE SKVELÉ AKCIE PRI POHODLNOM NAKUPOVANÍ

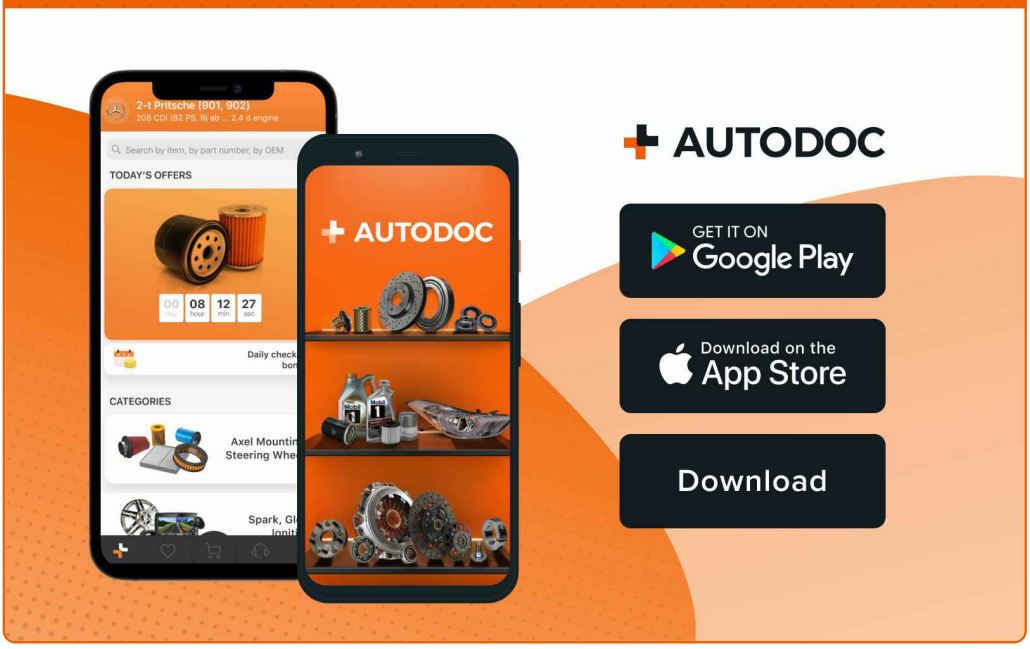

OBROVSKÝ VÝBER NÁHRADNÝCH DIELOV PRE VAŠE AUTO

BRZDOVÝ STRMEŇ: ŠIROKÝ VÝBER

ⓘ VYHLÁSENIE O ODMIETNUTÍ ZODPOVEDNOSTI:

Dokument obsahuje iba všeobecné odporúčania, ktoré pre vás môžu byť užitočné pri svojpomocnej oprave vášho auta alebo pri výmene niektorých dielov. AUTODOC nezodpovedá za poškodenie, zranenie alebo za škodu na majetku, spôsobenú opravou alebo výmenou dielov následkom nesprávneho použitia alebo nesprávneho pochopenia uvedených informácií.

AUTODOC neberie zodpovednosť za žiadne možné chyby alebo nejasnosti uvedené v tomto návode. Uvedené informácie majú iba informatívny charakter a nie je možné ich zameniť s radami od odborníkov.

AUTODOC neberie zodpovednosť za nesprávne alebo rizikové používanie vybavenia, náradia alebo náhradných dielov. AUTODOC odporúča byť pri výmene alebo oprave opatrný a prísne dodržiavať všetky bezpečnostné pravidlá. Pamätajte si: používanie dielov nízkej kvality nezaručí vášmu autu dostatočnú mieru bezpečnosti na cestách.

© Copyright 2023 – Všetok obsah na tejto stránke, a najmä texty, fotografie a grafika, je chránený zákonom o autorských právach. Všetky práva, vrátane práva na kopírovanie, zverenie tretím stranám, práva na úpravu a preklad, vlastní spoločnosť AUTODOC SE.